

REGIONE
PIEMONTE

REGIONE
PIEMONTE
Aress

CITTA' DI TORINO

CON IL PATROCINIO DI:

UNIVERSITÀ DEGLI STUDI DI TORINO

A.S.L. T01
Azienda Sanitaria
Locale Torino



S.O.I.
Società Oftalmologica Italiana
Associazione Medici Oculisti Italiani
Via Cavour, 10
00187 Roma, Italia



S.S.O.
Società Oftalmologica
Nord Occidentale

A.I.La.R.P.O.

1ST INTERNATIONAL OCULOFACIAL PLASTIC SURGERY MEETING

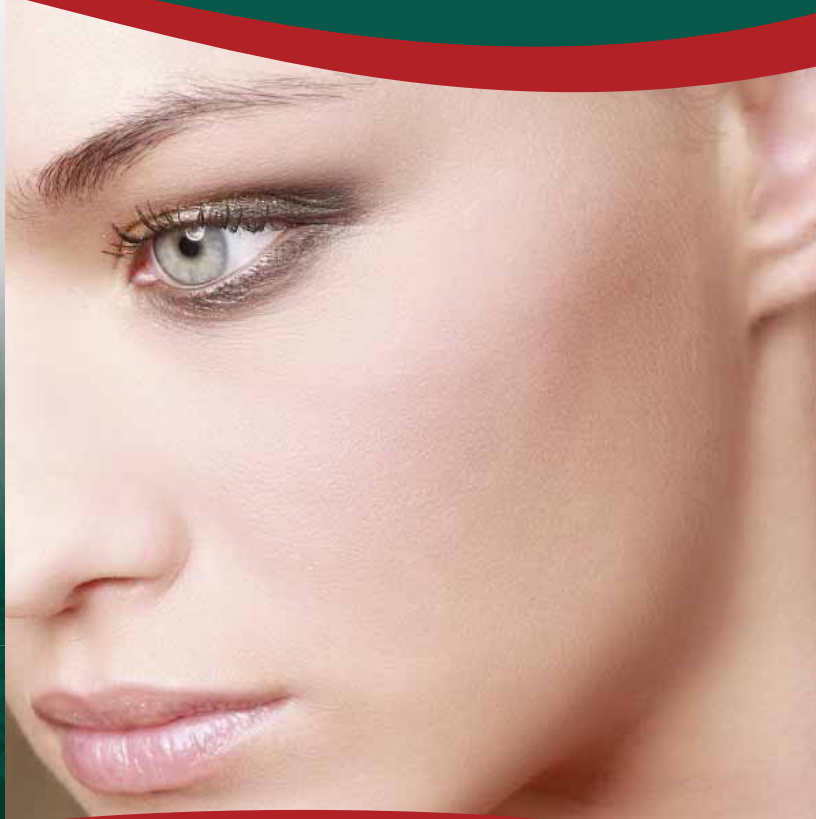

ORGANIZZATORI:

CARLO GRAZIANI
CLAUDIO PANICO



TURIN 24 APRIL 2010

NH COLLECTION SANTO STEFANO HOTEL
VIA PORTA PALATINA, 19 – TORINO

Cari Colleghi

è nostro piacere annunciarVi il 1° Meeting Internazionale di Chirurgia Oculofacciale, che si terrà a Torino il 24 Aprile 2010.

Questo sarà il primo di una serie di futuri appuntamenti sulla chirurgia oculofacciale, nei quali si avvicenderanno relatori italiani ed internazionali di rilevante valore scientifico.

Il crescente interesse per la chirurgia plastica, ricostruttiva ed estetica della regione oculo-facciale, orbitaria e lacrimale, ed il continuo sviluppo di nuove tecniche diagnostiche e parachirurgiche, conferiscono a questo meeting carattere di notevole attualità: relatori di comprovata esperienza affronteranno temi ancora controversi che necessitano, nonostante i notevoli progressi raggiunti in tali ambiti, la definizione di corrette prassi.

Il meeting sarà pertanto utile occasione di aggiornamento per tutti i colleghi coinvolti in tali chirurgie.

Ampio spazio informativo sarà riservato ai più recenti metodi e materiali impiegati nel campo dei fillers, nonché al corretto utilizzo della tossina botulinica.

Ci proponiamo di creare una proficua atmosfera di dialogo tra esperti ed iscritti al meeting, in modo da favorire non solo lo scambio di informazioni teoriche, ma anche e soprattutto di metodologie pratiche.

Suggestiva cornice dell'incontro sarà Torino, prima capitale d'Italia, che offre scorci ineguagliabili fra le vie del centro e i lunghi viali porticati, in equilibrio tra il misurato sfarzo del barocco piemontese e la razionale urbanistica romana.

In occasione del meeting, a distanza di dieci anni dall'Ostensione avvenuta nell'anno giubilare, la Sindone sarà nuovamente esposta nel Duomo di Torino: è la prima occasione pubblica di esposizione del Telo rinnovato dopo il restauro del 2002. Sarà inoltre possibile ammirare i celebri disegni di Leonardo da Vinci, Autoritratto, studio del volto, studio sul volo, all'interno della Biblioteca Reale, dichiarata Patrimonio dell'Umanità dall'UNESCO.

In attesa di darVi il benvenuto,

Dear Colleagues

It is our pleasure to announce the 1st International Meeting on Oculofacial Plastic Surgery to be held in Turin, Italy, on April 24th, 2010.

This will be the first meeting in anticipation for future meetings, in where opinion leaders in the oculofacial plastic surgery will discuss and update each other on common topics in this wide field.

The growing interest in Oculofacial and cosmetic surgery and the increase in therapeutic and diagnostic modalities in the field of orbital, eye plastic and lacrimal surgery, make this meeting particularly interesting and important. The landscape of ophthalmic-facial plastic surgery and the innovations in the field are extremely diverse and wide on one hand and are commonly encountered by ophthalmologists, dermatologists, and plastic surgeons on the other hand.

We hope to create a comfortable atmosphere for discussion in Turin.

Turin, Italy's first capital, offers incomparable vistas in the town centre streets and the long colonnaded boulevards, balanced between the measured sumptuousness of Piedmont baroque and the rational roman town planning. Ten years after the Exposition of the Jubilee Year, the Holy Shroud will again be on display in the Cathedral of Turin. It's the first exhibition of the "renovated" Linen after it has been underwent in 2002. In occasion of the meeting it will be also possible to see Leonardo da Vinci's portrait, his studies on human face, at the Biblioteca Reale – UNESCO heritage.

We hope will join us in Turin and we are looking forward to welcoming you here.

Gli organizzatori



Carlo Graziani



Claudio Panico

INTERNATIONAL GUESTS

Baldeschi Lelio	<i>Amsterdam, NL</i>
Collin Richard	<i>London, UK</i>
Morax Serge	<i>Paris, France</i>
Patel Bhupendra C.	<i>Salt Lake City, Utah, USA</i>
Rose Geoffrey	<i>London, UK</i>

NATIONAL GUESTS

Actis Gianpiero, *Milano*

Aimino Gianni, *Torino*

Anselmetti Giovanni, *Torino*

Anselmino Franco, *Torino*

Balagna Roberto, *Torino*

Bauchiero Luigi Alessandro, *Ivrea*

Bernardini Francesco, *Genova*

Bernengo Maria Grazia, *Torino*

Blasi Maria Antonietta, *L'Aquila*

Bonavolontà Giulio, *Napoli*

Botti Giovanni, *Salò*

Broganelli Paolo, *Torino*

Bruschi Stefano, *Torino*

Caramello Guido, *Cuneo*

Cavazza Stefano, *Bologna*

D'Amelio Savino, *Torino*

Davì Giuseppe, *Treviso*

De Conciliis Carlo, *Milano*

De Sanctis Ugo, *Torino*

Fea Antonio Maria, *Torino*

Frongia Giovan Battista, *Ancona*

Gelmetti Carlo, *Milano*

Giacomin Anna Laura, *Campodarsego*

Giordano Resti Antonio, *Milano*

Graziani Carlo, *Torino*

Grignolo Federico Maria, *Torino*

Leigheb Giorgio, *Novara*

Lucchini Claudio, *Milano*

Migliardi Renata, *Torino*

Mininni Francesco, *Bari*

Muti Egle, *Torino*

Oldani Bruno, *Torino*

Orione Carlo, *Nizza Monferrato*

Panico Claudio, *Torino*

Pedrale Roberto, *Torino*

Piersini Patrizia, *Torino*

Puccioni Marco, *Firenze*

Quaranta Leoni Francesco, *Roma*

Surace Dario, *Rovereto*

Vadalà Giuseppe, *Ivrea*

Programma Sociale*

VENERDÌ 23 APRILE 2010



Torino, prima capitale d'Italia, città di rara e riservata bellezza. Venerdì 23 aprile, intero pomeriggio dedicato ad un intenso programma sociale, al fine di rendere omaggio a questa splendida culla della storia e dell'arte Italiana, inserita per secoli nel perimetro "a scacchiera" di **origine romana**, che contraddistingue ancora oggi il centro cittadino. Gli appassionati di storia antica e sacralità non potranno mancare alla visita guidata al **Museo Egizio**, il più importante al mondo dopo quello del Cairo, ed alla scoperta dei segreti della **Sacra Sindone**. Una splendida occasione inoltre per visitare la **Biblioteca Reale che ospita i Disegni di Leonardo**. La Biblioteca fa parte de "La corona delle delizie" un circuito di residenze reali impreziosite dai Savoia, **cuore Barocco Torinese** e dichiarato patrimonio dell'Umanità Unesco nel 1997 per l'inestimabile bellezza ed importanza storica.



Tour del Museo Egizio
Tour della Sacra Sindone
Tour dei Disegni di Leonardo
Tour Torino Romana
Tour Torino Barocca

* Tutti i programmi sociali sono effettuabili al SOLO raggiungimento del numero minimo di prenotazione.

Programma Scientifico

SABATO 24 APRILE 2010

8.00-8.30 Registration & Exhibition
8.30-8.35 Introduction

8.35-10.30 **SESSION 1: EYELID ONCOLOGY**

Chairmen: Richard Collin, Claudio Panico
Moderatori: Savino D'Amelio, Carlo Graziani

8.35-8.47 *Giovan Battista Frongia*

Introduction to systematic management of malignant eyelid tumours, a practical overview and treatment options.
Aldara.

8.47-8.57 *Maria Antonietta Blasi*

Photodynamic therapy.

8.57-9.07 *Marco Puccioni*

Mohs micrographic surgery and oculo-facial skin cancers: when?

9.07-9.19 *Giorgio Leigheb*

Are patient happy with the cosmetic result? Surgical options.

9.19-9.34 *Richard Collin*

Dermoscopy and oculo-facial pigmentary lesions.

9.34-9.42 *Paolo Broganelli*

Eyelid melanoma: sentinel node biopsy.

9.42-9.54 *Maria Grazia Bernengo*

Primary acquired melanosis (PAM) and conjunctival melanoma: what to do!

9.54-10.04 *Antonio Giordano Resti*

Oculo-facial vascular anomalies: a practical approach.

10.04-10.16 *Carlo Gelmetti*

10.16-10.30 **DISCUSSIONE**

10.30-11.00 Coffee Break

11.00-11.30 **SESSION 2: EYELID A**

Chairmen: Giovanni Anselmetti, Giampiero Actis

Moderatore: Gianni Aimino

11.00-11.08 *Francesco Mininni*

Eyelid retraction: management.

11.08-11.16 *Giuseppe Davi*

Acquired senile ptosis.

11.16-11.24 *Carlo Orione*

Eyelash malposition: what to do.

11.24-11.30 **DISCUSSIONE**

11.30-13.10 **SESSION 3: LACRIMAL, ORBIT**

LACRIMAL

Chairmen: Lelio Baldeschi, Luigi Bauchiero

Moderatore: Giuseppe Vadalà

- 11.30-11.42 Geoffrey Rose Surface tension, a sticky problem.
11.42-11.50 Ugo De Sanctis Dacriocistorinostomy ab esterno.
11.50-11.58 Francesco Bernardini Dacriocistorinostomy ab interno.
11.58-12.06 Stefano Cavazza Congenital epiphora: what to do?
12.06-12.10 DISCUSSIONE

ORBIT

Chairmen: Bhupendra C. Patel, Serge Morax

Moderatori: Guido Caramello, Roberto Balagna

- 12.10-12.20 Giulio Bonavolontà Orbital tumours: how the treatment is changing?
12.20-12.30 Geoffrey Rose Orbital pseudotumor.
12.30-12.40 Lelio Baldeschi How to treat your patient with Graves' Disease: a practical approach.
12.40-12.48 Dario Surace Deep lateral wall decompression.
12.48-12.56 Francesco Quaranta Leoni Outcomes of orbital implants after evisceration/enucleation. in patients with endophthalmitis.
12.56-13.00 DISCUSSIONE
13.00-14.00 LUNCH

14.00-14.45 **SESSION 4: EYELID B**

Chairmen: Federico Maria Grignolo

Moderatori: Bruno Oldani, Franco Anselmino

- 14.00-14.10 Richard Collin Floppy eyelid Syndrome.
14.10-14.18 Anna Laura Giacomini Facial nerve paralysis: dynamic vs static reconstruction.
14.18-14.26 Carlo Graziani Facial nerve paralysis: beyond the eyelid procedures.
14.26-14.34 Antonio Fea, Umberto Lorenzi Essential blepharospasm and hemifacial spasm.
14.34-14.45 DISCUSSIONE

14.45-16.30 **SESSION 5: OCULOFACIAL AESTHETICS**

Chairman: Stefano Bruschi

Moderatori: Marco Puccioni, Giovanni B. Frongia

- 14.45-14.55 Serge Morax Upper eyelid blepharoplasty & eyebrow lifting: when combining the two procedures?
14.55-15.03 Roberto Pedrale Transcutaneous lower eyelid blepharoplasty: when?
15.03-15.11 Carlo De Conciliis Transconjunctival lower eyelid blepharoplasty with or without pinch technique: when?
15.11-15.26 Egle Muti Transcutaneous herniectomy. A valid alternative in aesthetic oculofacial surgery: with or without lipostructure.
15.26-15.41 Bhupendra C.K. Patel The evolution of facelifts: current trends and problems.
15.41-16.00 Giovanni Botti Midface rejuvenation and aesthetic canthoplasty.
16.00-16.30 DISCUSSIONE

16.30-17.00 **WORKSHOP A: SESSIONE DI LAVORO APERTA A TUTTI GLI INTERVENUTI**

(Patrizia Piersini, Claudio Lucchini, Renata Migliardi)

- Fillers and face: available tools.
- Botulinum toxin injection: principles and injection techniques.
- Growth factors and Staminal Cells: a useful tool for the oculofacial rejuvenation?

17.00-17.30 Coffee break & Farewell

17.30-18.30 **WORKSHOP B: SESSIONE DI LAVORO APERTA A TUTTI GLI INTERVENUTI**

(Patrizia Piersini, Carlo Graziani)

- Peeling and periorcular area: pre-treatment, treatment and post-treatment options.
- Fillers and face: treatment options and injection techniques.

18.30 Test Ecm, Saluto finale e Chiusura dei lavori



Modalità d'iscrizione

Quote di iscrizione

MEDICI	euro 200,00
SPECIALIZZANDI	euro 140,00
ORTOTTISTI E INFERMIERI	euro 120,00

Le quote danno diritto a: partecipazione alle sessioni scientifiche, kit congressuale, coffee break, lunch, attestato di partecipazione. L'evento è riservato ai primi 200 medici ed ai primi 20 ortottisti ed infermieri. Per la registrazione, è necessario inviare tramite e-mail o fax alla Segreteria Organizzativa Unika sas, la scheda di iscrizione allegata, compilata in ogni sua parte, unitamente alla copia del pagamento effettuato previa contatto con Unika per verificare la disponibilità di posti.

Programma sociale: euro 60,00 a persona, IVA inclusa.

Il pomeriggio del 23 aprile è previsto un programma sociale per tutti gli intervenuti. Per partecipare, si prega di completare la parte dedicata nella scheda di iscrizione, previo contatto con la segreteria organizzativa per la conferma della disponibilità.

I pagamenti dovranno essere effettuati a:

Unika sas – Via Padova 22a/24 – 44100 Ferrara

- Tramite l'invio postale dell'Assegno bancario/circolare "non trasferibile".
- Tramite l'invio a/m fax e/o e-mail della copia del Bollettino postale: c/c postale 58855487
- Tramite l'invio a/m fax e/o e-mail della copia del Bonifico postale:
Poste Italiane IBAN IT 40 S 07601 13000 000058855487
- Tramite l'invio a/m fax e/o e-mail della copia del Bonifico bancario:
Unicredit Banca IBAN: IT 55 T 02008 36593 000002716707

Segreteria organizzativa e Provider ECM

Unika sas - Via Padova 22a/24 - 44100 Ferrara (FE) - Tel. 0532-773153 - Fax 0532-593157
e-mail: info@unikacongressi.com - web: www.unikacongressi.com

Segreteria scientifica

Dr. Carlo Graziani; Dr. Claudio Panico

Tel. 011 2767235 - e-mail: cg.opth@gmail.com - web: www.oculoplastica.it

Lingue

Le lingue ufficiali del congresso saranno ITALIANO e INGLESE. È previsto servizio di traduzione simultanea Italiano-Inglese e Inglese-Italiano.

Sede Congressuale

NH COLLECTION

SANTO STEFANO HOTEL

Via Porta Palatina, 19 – Torino

Disponibile ampio parcheggio custodito sotterraneo dell'Hotel.



SI RINGRAZIA PER LA COLLABORAZIONE:

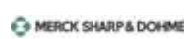

Come arrivare

Arrivare in auto

Torino è fornita di efficienti e moderne vie di accesso ed è raggiungibile da tutta l'Europa attraverso 5 autostrade: **A32 Torino - Fréjus** dalla Francia; **A5 Torino - Monte Bianco** dalla Francia e dalla Svizzera; **A4 Torino Milano - Venezia** dall'Europa centrale e orientale; **A6 Torino - Savona** dalla Liguria e dalla Francia meridionale; **A21 Torino - Piacenza** dal centro e sud Italia. Tutte le autostrade si raccordano alla **tangenziale di Torino**, da cui si raggiunge facilmente il centro città.

Arrivare in treno

Torino rappresenta un importante nodo ferroviario e assicura collegamenti veloci con tutta l'Europa. Inoltre, le linee che vanno a Milano, Roma, Lione e Parigi includono **collegamenti ad alta velocità**. Torino ha quattro stazioni ferroviarie, due delle quali internazionali - Porta Nuova e Porta Susa - in due diverse zone del centro città:

Porta Nuova: corso Vittorio Emanuele II, 53

Porta Susa: piazza XVIII Dicembre, 8

Lingotto: via Pannunzio, 1

Stazione Dora: piazza Baldissera

Arrivare in aereo

L'Aeroporto Internazionale di Torino, insignito del **ACI Best Airport Awards 2008 e 2007**, nella categoria scali da uno a cinque milioni di passeggeri, è situato a 16 km dal centro della città ed è raggiungibile in circa 30 minuti d'auto grazie ad una veloce tangenziale collegata alle rete autostradale.

Aeroporto internazionale di Torino

Strada San Maurizio, 12 - Caselle Torinese (Torino) - Tel. +39 011 5676361/362 - Fax +39 011 5676420

<http://www.aerportoditorino.it/>

Come muoversi dall'aeroporto

Bus

Il collegamento è assicurato ogni 30 minuti; in aeroporto il terminal è al livello "Arrivi" di fronte all'uscita voli, in città è nei pressi della Stazione ferroviaria di Porta Nuova in C.so Vittorio Emanuele II, 57. Il servizio è attivo dalla prime ore del mattino fino alla mezzanotte. L'autobus ferma anche alla stazione ferroviaria di Porta Susa. Il tempo di percorrenza è di circa 40 minuti. **Aeroporto/città:** terminal al livello Arrivi di fronte all'uscita voli.

Città/aeroporto: terminal vicino alla stazione ferroviaria di Porta Nuova - C.so Vittorio Emanuele II, 57.

Sconto del 25% per i possessori della Torino+Piemonte Card

Per maggiori informazioni www.sadem.it/

Taxi

Il posteggio dei taxi dell'aeroporto si trova al livello "Arrivi" di fronte all'uscita dei voli. Una corsa media dall'aeroporto al centro città costa intorno ai 30-40 euro. Oltre al servizio standard, CTA (Consorzio Tassisti Aeroporto) fornisce un servizio personalizzato taxi/van/limousine 24 ore su 24.

PRONTO TAXI: tel. +39.011.5737

RADIO TAXI: tel. +39.011.5730 - +39.011.3399

CTA: tel./fax: +39.011.9963090 - www.ctataxi.it

Treno

La ferrovia **GTT Torino-Caselle Aeroporto-Ceres** collega in modo semplice e veloce la città con l'Aeroporto Internazionale di Caselle. La linea ha due stazioni di interscambio in città: Dora e Madonna di Campagna. Il tempo di percorrenza è di circa 20 minuti. Arrivati ad una delle due stazioni, la linea urbana 11 conduce in modo rapido e lineare fino alla Stazione di Porta Nuova. Con altri 20 minuti di viaggio sarai quindi in pieno centro città. Il biglietto "Trenibus" di corsa semplice comprende, al costo di soli **3,40 euro**, la tratta ferroviaria e l'utilizzo dei mezzi pubblici urbani GTT per 70 minuti; il biglietto giornaliero comprende, al costo di **6,20 euro**, la tratta ferroviaria e l'utilizzo dei mezzi pubblici urbani GTT per tutto il giorno.

Il collegamento tra **Torino** e l'**Aeroporto di Torino** e viceversa, è **gratuito** per i titolari della **Torino+Piemonte Card**.

Novità

A partire dal **21 aprile 2009** nasce la linea **DoraFly**, che consente agli utilizzatori del treno da/per l'Aeroporto di Caselle, in partenza/arrivo alla stazione Dora GTT, un **agevole collegamento con la stazione di Porta Susa, la Metropolitana e il centro cittadino**. Per maggiori informazioni www.gtt.to.it

Trasporto disabili

Dall'aeroporto è attivo, un servizio di trasporto a tariffe solidali per le persone disabili verso la città e dalla città all'aeroporto. Per ulteriori informazioni visita la sezione **Torino per tutti**.

SCHEDA DI ISCRIZIONE

1ST INTERNATIONAL OCULOFACIAL PLASTIC SURGERY MEETING

TURIN 24 APRIL 2010

I dati contrassegnati da (*) sono obbligatori. Si prega di scrivere in **stampatello leggibile** ed inviare copia della presente scheda tramite fax al n. **0532 593157** o e-mail **info@unikacongressi.com** accertandosi della disponibilità al n. tel. **0532 773153**

Qualifica* MEDICO specialità _____

ALTRO _____

Cod.fiscale* _____

Cognome* _____ Nome* _____

Indirizzo* _____ n.* _____

Cap* _____ Città* _____ Prov.* _____

Tel* _____ Fax _____ Cell. _____

E-mail _____ @ _____

PARTECIPAZIONE AL PROGRAMMA SOCIALE del 23 aprile 2010 – Euro 60,00 IVA inclusa a persona

Si prega di completare la parte che segue per la registrazione al programma sociale.

N° _____ partecipanti

Referente _____ Cell. _____

E-mail _____ @ _____

DATI PER LA FATTURA (se diversi da quelli sopra elencati)

Intestazione _____

Indirizzo _____

Cap _____ Città _____ Prov. _____

Cod.fiscale _____ P.IVA _____

I dati raccolti verranno conservati e tutelati elettronicamente in forma strettamente riservata in osservanza della L. 675/9. Gli stessi potranno essere, su richiesta dell'interessato, modificati o cancellati i qualsiasi momento. In particolare tali dati potranno essere inviati al Ministero della Sanità, per i fini afferenti al programma Educazione Continua in Medicina.

FIRMA _____

RIEPILOGO

Iscrizione congresso persone n° _____ costo cad. _____ totale _____

Iscrizione programma sociale persone n° _____ costo cad. _____ totale _____

TOTALE _____